



**Bonjour,**

*Foyer Saint-Dominique*

**Il est toujours possible de s'inscrire au foyer, il reste des chambres.**

**Le foyer est fermé du 16 juillet au 16 août au matin.**

Durant cette période de vacances :

- Du 16 juillet au 26 juillet, pour toute demande d'inscription vous recevrez un accusé de réception prenant note de celle-ci, et votre dossier sera traité à compter du 27 juillet
- Du 27 juillet au 13 août, vous recevrez une réponse et votre dossier sera traité.

Tous les dossiers seront traités durant la période des vacances, mais avec un délai de réponse de quelques jours.

Le dossier est à télécharger sur le site et à renvoyer à l'adresse mail suivante :

[foyer@saint-dominique-dijon.fr](mailto:foyer@saint-dominique-dijon.fr)

Vous pouvez envoyer un SMS au numéro suivant, pas de messages vocaux :

06 81 93 42 17

Aude Valluet, responsable du foyer Saint-Dominique

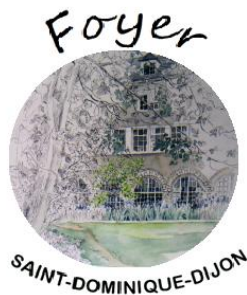

# Foyer Saint Dominique

21 rue Claude Bouchu

21000 Dijon

Tel : 03 80 78 72 30

Fax : 03 80 71 15 54

à renvoyer dès réception

## Demande d'inscription

Monsieur (et/ou) Madame : .....

Adresse : .....

Demande(nt) l'inscription pour sa (leur) fille : .....

Certifie(nt) avoir pris connaissance du règlement du foyer, des tarifs et des modalités de paiement et s'engagent à les respecter.

Souhaite(nt) réserver une chambre de taille :

- |                          |         |                               |
|--------------------------|---------|-------------------------------|
| <input type="checkbox"/> | Petite  | (ne donnant pas droit à l'AL) |
| <input type="checkbox"/> | Petite  | (droit à l'AL)                |
| <input type="checkbox"/> | Moyenne | (droit à l'AL)                |
| <input type="checkbox"/> | Grande  | (droit à l'AL)                |

Ci-joint un chèque de 381 € frais d'inscription.

A l'ordre de **O.G.E.C. St Dominique**.

Fait à

le :

Signature des Parents :

Signature de l'étudiante :

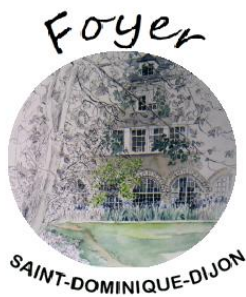

# Foyer Saint Dominique

21 rue Claude Bouchu

21000 Dijon

Tel : 03 80 78 72 30

Fax : 03 80 71 15 54

## Fiche individuelle

Photo

### ETUDIANTE :

NOM :

Prénom :

Date et lieu de naissance :

Nationalité :

Adresse :

Tél. portable :

Adresse mail :

### PERE :

NOM :

Prénom :

Adresse :

Téléphone du domicile :

Tél. portable :

Tél. Travail :

Profession :

Adresse mail :

### MERE :

NOM :

Prénom :

Adresse :

Téléphone du domicile :

Tél. portable :

Tél. Travail :

Profession :

Adresse mail :

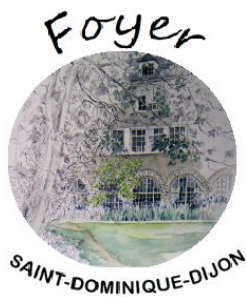

# Foyer Saint Dominique

21 rue Claude Bouchu

21000 Dijon

Tel : 03 80 78 72 30

Fax : 03 80 71 15 54

Nombre de frère(s) :

Age(s) :

Nombre de sœur(s) :

Age(s) :

Etablissement fréquenté en 2020/2021 :

Adresse :

Etudes envisagées à la rentrée 2021/2022 :

Fait à \_\_\_\_\_, le \_\_\_\_\_

Signature de l'étudiante :

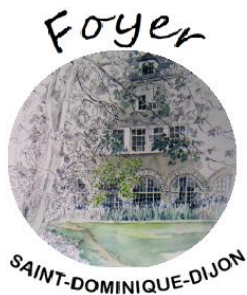

# Foyer Saint Dominique

21 rue Claude Bouchu

21000 Dijon

Tel : 03 80 78 72 30

Fax : 03 80 71 15 54

[foyer.stdominique1@orange.fr](mailto:foyer.stdominique1@orange.fr)  
[contact.stdominique@wanadoo.fr](mailto:contact.stdominique@wanadoo.fr)

## Année universitaire 2021/2022

### Liste des pièces pour la constitution du dossier

#### Liste des pièces à fournir :

##### - A la demande d'inscription :

- 1°) Fiche individuelle, jointe, avec 1 photo
- 2°) Demande d'inscription signée par les parents de l'étudiante
- 3°) Chèque d'inscription d'un montant de **381 €**
- 4°) Lettre de présentation de la part de l'étudiante
- 5°) Photocopie de la pièce d'identité de l'étudiante, et du livret de famille pour les parents, et pièces d'identité du payeur.

##### - Au plus tard 15 jours après réception du dossier d'inscription

- 1) Formulaire d'acceptation du règlement intérieur du foyer pour l'année 2021-2022, complété, daté et signé.
- 2) Feuille d'autorisations signée par les parents et par l'étudiante.
- 3) Contrat de location complété daté et signé.
- 4) Chèque **de caution** (cf. feuille convention financière) – Ce dernier sera encaissé.
- 5) Attestation d'assurance responsabilité civile pour l'étudiante, à fournir en septembre.

Pour les étudiantes étrangères ou françaises des DOM-TOM :

- Adresse et attestation écrite d'un correspondant résident en France métropolitaine, qui se porte garant de l'étudiante (urgence médicale, absences, vacances, règlement des factures etc....)

- **A la remise des clés** : 1 justificatif du statut d'étudiante (Copie carte d'étudiante, attestation d'inscription post-bac ...)

#### Liste des pièces à garder

- Exemple « Règlement Intérieur de la vie au Foyer Saint Dominique Dijon »
- Renseignements pratiques
- Conditions financières



## Foyer Saint Dominique

21 rue Claude Bouchu

21000 Dijon

Tel : 03 80 78 72 30

Fax : 03 80 71 15 54

### Renseignements pratiques

#### Accès depuis la gare :

Tramway Ligne T1 en direction de « Quetigny Centre »  
Arrêt « Poincaré »

Bus Rejoindre à pied, l'arrêt « Dijon-Gare SNCF Sévigné »  
Bus ligne 3 en direction « Epirey Cap Nord »  
Arrêt « Montmuzard »

#### Accès à l'Université :

Tramway Ligne T1 en direction de « Quetigny Centre »  
Le prendre à l'arrêt « Poincaré »  
Descente Arrêt « Erasme » ou « Campus » ou « Mirande »  
en fonction du lieu où vous devez vous rendre.

Pour vous renseigner sur les moyens de transport à Dijon, vous pouvez consulter le site [Divia.fr](http://Divia.fr).

#### Vie Pratique :

##### Pour la chambre :

Apporter :

- Linges de toilette
- Linges de lit : alèse, draps, couette
- Lampe de bureau (protection ☐ ou CE obligatoire), Les grandes lampes halogène sur pied ne sont pas autorisées
- Épingles de signalisation pour la décoration (Punaises et scotch ne sont pas autorisés)
- bloc multiprise sécurisé

##### Pour les repas du week-end :

Apporter :

- Vaisselle et couverts, une boîte en plastique pour ranger la nourriture dans les réfrigérateurs. (Marquer son nom sur la boîte)
- Ustensiles de cuisine

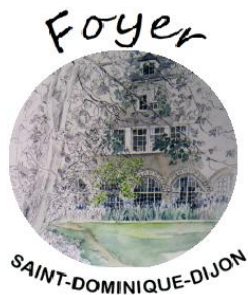

## Foyer Saint Dominique

21 rue Claude Bouchu

21000 Dijon

Tel : 03 80 78 72 30

Fax : 03 80 71 15 54

Sont mis à la disposition des étudiantes dans les petites cuisines :

- Plaques électriques, fours micro-ondes, mini-four
- Bouilloires, réfrigérateurs collectifs,
- Matériel et produits pour laver la vaisselle

### Pour les lessives :

- Pour les petites lessives, vous trouverez des bacs, du matériel d'étendage dans les locaux des douches.
- Pour les lessives plus importantes, il y a une machine à laver sur place à jetons
- Du matériel de repassage est à votre disposition.

### Repas de midi :

- Les repas de midi peuvent être pris au Foyer. Ils sont payés à l'accueil.
- Il est possible d'accueillir des invités à midi ou le soir en prévenant la veille et en payant.

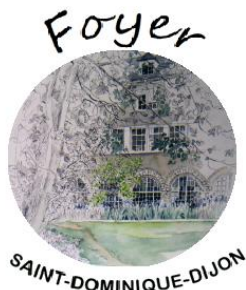

## Foyer Saint Dominique

21 rue Claude Bouchu

21000 Dijon

Tel : 03 80 78 72 30

Fax : 03 80 71 15 54

### Foyer Saint Dominique de Dijon Conditions Financières 2021/2022

#### LES ETUDIANTES S'INSCRIVENT POUR L'ENSEMBLE DE L'ANNEE UNIVERSITAIRE 2021 2022

Les dossiers de demande d'inscription sont disponibles à partir du 10 décembre 2020. Les frais de dossier sont à régler à la demande d'inscription.

- **381 €** pour une première inscription
  - **231 €** pour une réinscription
- Pour une première inscription, en cas d'annulation avant le 30 juin, une somme de 150 euros est restituée.

**Après cette date et avant le 11 juillet 2021, les désistements acceptés sont de deux natures :**

- **Non obtention des examens**
- **Changement de département du lieu d'études**

Dans ces deux cas, la somme de 150 € sera restituée à la famille.

**Les autres motifs ne sont pas recevables et ne donneront lieu à aucun remboursement.**

- Pour une réinscription aucun remboursement en cas d'annulation.

Les familles s'engagent et à faire connaître la décision définitive au plus tôt afin de permettre l'organisation de la vie du Foyer dès la rentrée universitaire.

Dans la mesure où l'engagement est formellement pris jusqu'au mois de juin inclus, l'intégralité de la redevance annuelle est due (voir page suivante), elle est perçue par 10 mensualités. La mensualité doit être réglée avant le 10 de chaque mois.

A l'inscription un chèque, en règlement de la caution, est à remettre. Cette caution est remboursable au départ de l'étudiante lorsque les conditions prévues dans le «Règlement Intérieur du Foyer Saint Dominique Dijon » ont été respectées et la chambre rendue en bon état.





# Foyer Saint Dominique

21 rue Claude Bouchu

21000 Dijon

Tel : 03 80 78 72 30

Fax : 03 80 71 15 54

Type de chambre	Cautions de chambre
Petite catégorie 1*	268 €
Petite catégorie 2 **	289 €
Chambre Moyenne	431€
Grande Chambre	478 €
Remise des clefs	Une garantie de <b>60 €</b> comprenant la caution du badge et de la clé de chambre sera également demandée au moment de la remise des clefs

L'engagement de location est de 10 mois : **du 1 septembre au 30 juin**, ce qui permet de toucher l'allocation logement sur 10 mois.

La redevance annuelle pour 10 mois est indiquée dans le tableau ci-dessous. Elle est calculée sur la période d'ouverture du foyer et est perçue en dix mensualités. Ce tarif comprend : l'hébergement, le service accueil, la taxe d'habitation, l'accès à internet, l'eau, le chauffage, l'électricité, le ménage, la demi-pension (petit-déjeuner, diner)

Type de chambre	Loyer annuel	Charges annuelles	Demi-Pension	Redevance totale annuelle	Mensualité perçue
Petite catégorie 1*	2680€	600 €	1000 €	4280€	428 €
Petite catégorie 2**	2890€	600 €	1000 €	4490€	449 €
Chambre Moyenne	4310 €	600 €	1000 €	5910€	591 €
Grande Chambre	4780 €	600 €	1000 €	6380 €	638 €

\* Catégorie 1 : Chambre a petit volume, ne donnant pas droit à l'allocation logement

\*\* Catégorie 2 : Chambre a grand volume, donnant droit à l'allocation logement



## Foyer Saint Dominique

21 rue Claude Bouchu

21000 Dijon

Tel : 03 80 78 72 30

Fax : 03 80 71 15 54

L'accueil du foyer reste ouvert toute l'année universitaire, du 1<sup>er</sup> Septembre 2021 au 30 juin 2022 sauf deux semaines à Noël.

**La redevance annuelle tient compte des périodes de fermeture de l'établissement (2 semaines pour les vacances scolaires de Noël et la deuxième semaine des vacances d'avril où seule la restauration est fermée).**

Déduction de la demi-pension possible dans les cas suivants, par semaine(s) entière(s) :

- Arrivée différée en septembre
- Départ anticipé en fin d'année scolaire, à partir de la date d'état des lieux de sortie
- En cas de maladie, sur présentation d'un justificatif
- En cas de stage, sur présentation d'un justificatif, prévenir une semaine avant l'absence
- Sur demande, une semaine avant l'absence, pour les vacances scolaires et/ou période de révisions (hors périodes déjà déduites, cf ci-dessus)

Déduction sur la base de 23€ par semaine entière d'absence.

### Autres Services

Les résidentes peuvent déjeuner sur place le midi pour un coût de **5.35 €**.

Des services sont proposés moyennant une participation (lave-linge, photocopies...). Les tarifs sont disponibles à l'accueil de l'établissement.

### Condition de paiement

La redevance est à régler: avant le 10 du mois en cours.

Le Foyer Saint Dominique de Dijon accepte le paiement par chèque à l'ordre de « Ogec Saint Dominique », par virement bancaire ou par prélèvement bancaire.

# LES CHAMBRES

Le foyer Saint Dominique propose 81 chambres à la location dont le tarif varie selon la superficie.



- ▶ Des chambres meublées à partir de 283€
- ▶ Tarif auquel il faut ajouter 156€ pour : la demi-pension (petit-déjeuner et dîner), WIFI, chauffage, taxes, services ...
- ▶ Beaucoup donnent droit à l'allocation logement



# INFOS PRATIQUES



## INSCRIPTIONS



- ▶ Possible dès le mois de janvier 2020
- ▶ Demande de dossier d'inscription en ligne sur le site



## CONTACT



- ▶ 03.80.78.72.30
- ▶ 06.81.93.42.17
- ▶ foyer.stdominique1@orange.fr



## S'Y RENDRE

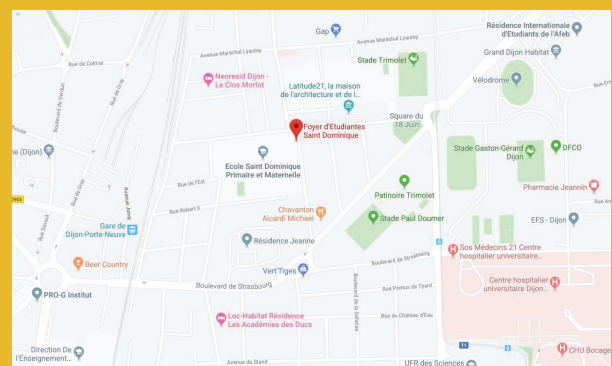

### FOYER SAINT DOMINIQUE

21 Rue Bouchu,  
21 000 DIJON



Stationnement  
gratuit



Tram 1  
Bus 11

### ITINERAIRE GOOGLE MAPS



# LE FOYER SAINT-DOMINIQUE

VOUS SEREZ ETUDIANTE  
EN SEPTEMBRE 2020 ...



... ET VOUS CHERCHEZ  
UN LOGEMENT ?

Le foyer Saint Dominique accueille des étudiantes majeures ou émancipées au 31 décembre, dans une atmosphère familiale et un cadre propice au travail.

Dans l'esprit de la Congrégation Notre-Dame, nous aidons les étudiantes à trouver leur place dans la société et à faire émerger leurs talents.



## LE FOYER

Le foyer Saint Dominique offre un cadre de vie agréable !

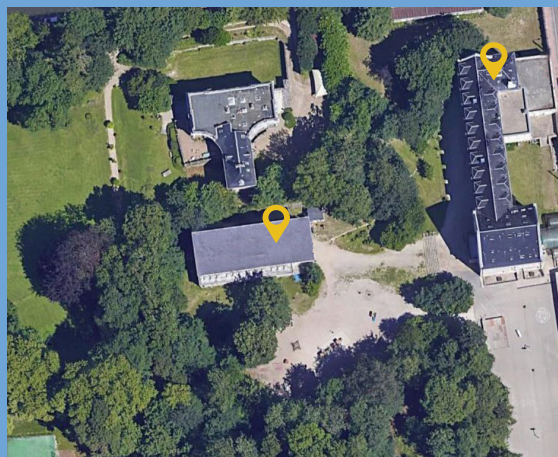

- ▶ Parc arboré en plein centre ville
- ▶ A proximité des transports en commun

De nombreux services à votre disposition :

- ▶ Espaces communs
- ▶ Salles de travail
- ▶ Salle à manger
- ▶ Machine à laver le linge, fer et table à repasser
- ▶ Kitchenette



## ÉTUDES

Vous entrez en classe prépa, en BTS, à l'université ou préparez un concours ? Le foyer Saint Dominique est le lieu idéal pour étudier !



- ▶ Des salles de travail
- ▶ Un esprit d'entraide
- ▶ Un cadre sécurisant et calme
- ▶ Un esprit libre pour se consacrer au travail



## COMMUNAUTÉ

Le foyer Saint Dominique : une expérience de vie commune et de partage à construire ensemble !



- ▶ Une journée d'intégration en début d'année,
- ▶ Des temps de partage et de discussions autour de questions d'actualité pour donner du sens, s'épanouir dans la construction de son avenir et de sa vie d'adulte (témoins ou intervenants peuvent y être invités),
- ▶ Le foyer est en lien avec l'aumônerie étudiante, le CCU, chacune restant libre de participer à des activités et temps forts ponctuellement ou régulièrement,
- ▶ Deux soirées festives sont organisées (à la rentrée et en février).